

Gamma **SPRINT** 



Caratteristiche generali

L'azienda che sceglie Gamma Sprint, come sistema informatico gestionale a supporto della propria attività, sceglie un prodotto che:

- rappresenta lo stato dell'arte in termini di tecnologia e metodologia di sviluppo.
- è modulare e flessibile in base alle specifiche esigenze.
- è completo ma semplice ed immediato nell'utilizzo.
- è scalabile con prodotti della linea Gamma di fascia più alta se le esigenze aziendali dovessero richiederlo (Gamma Enterprise).

Gamma Sprint è il prodotto che deriva dall'esperienza che TeamSystem ha maturato nel settore aziendale in 25 anni di attività ed oltre 27.000 aziende clienti attive con i suoi prodotti, coniugando la tecnologia più avanzata alle reali esigenze e bisogni dei clienti. L'interfaccia utente è stata progettata per rendere immediato e chiaro l'utilizzo, con un design standard che garantisca la velocità d'esecuzione. Il sistema risulta quindi semplice anche per utenti non esperti o provenienti da ambienti non grafici.



- Windows nativo a 32 bit
- Sviluppato ad oggetti in ambiente TeamFrame che consente facilità di personalizzazione delle applicazioni
- Totale trasparenza ed integrazione con il mondo Internet, Microsoft Office, con strumenti multimediali (filmati, suoni, immagini) e con l'e-commerce
- Supporta Data Base (MSDE, SQL Server)

Gamma Sprint è lo strumento in linea con le Vostre esigenze aziendali di oggi, garantendoVi le necessarie prospettive di sviluppo per il futuro

TEAMFRAME Sprint

Gamma Sprint ha un FrameWork che consente di risolvere le esigenze di integrazione, estensione e personalizzazione degli applicativi. Grazie ad un modello intuitivo ad oggetti tali interventi risultano semplici e non invasivi.

CONV TEAM

Il passaggio da qualsiasi vecchio gestionale a Gamma Sprint è assicurato da CONVTEAM. Il programma di conversione permette di trasferire dati da altre procedure in maniera semplice e trasparente.

Moduli

- Contabilità Generale e IVA
- Cespiti
- Ritenute d'acconto
- Intrastat
- E/C partite aperte Clienti
- E/C partite aperte Fornitori
- Portafoglio Attivo
- Portafoglio Passivo
- Inventario Contabile
- Bilancio CEE
- Nota integrativa
- IVA periodica, annuale e telematica
- Statistiche contabili

| Conto | Descrizione | Imponibile | Codice IVA | TP | Imposta | Indettabile | Ida | Comp. |
|---------------|----------------------------|------------|------------|----|---------|-------------|-----|-------|
| 40 30 01 0100 | Prodotti c/vendite | 6.445,98 | 5% | 0 | 322,30 | 0,00 | A | |
| 70 30 05 0200 | Spese incasso effetto | 6,00 | 20% | 0 | 1,20 | 0,00 | A | |
| 52 30 03 0200 | Spese trasporto su vendite | 7,50 | 20% | 0 | 1,50 | 0,00 | A | |
| 24 30 04 0100 | Iva a debito (Vendite) | 325,00 | | | | | A | |

Prima nota IVA

L'area amministrativa di Gamma Sprint comprende tutti i moduli che permettono di gestire le attività aziendali legate alle problematiche contabili/fiscali. Gli archivi di base contengono già tutta una serie di tabelle precaricate per facilitare l'avviamento e l'utilizzo.

Le principali funzionalità e caratteristiche del prodotto per l'area amministrativa sono:

- Piano dei conti da 2 a 5 livelli correlato con bilancio CEE
- Gestione del portafoglio attivo/passivo ed estratto conto a partite aperte per i conti patrimoniali
- Integrazione della Prima Nota con Cespiti, Ratei e Risconti, Intra, Ritenute acconto, Estratto conto e Portafoglio
- Flessibilità e controllo in fase di inserimento, modifica, cancellazione delle registrazioni di Prima Nota ed eventuali ambienti collegati
- Aggiornamento in tempo reale dei progressivi IVA e contabili
- Copertura completa di tutti gli obblighi fiscali (IVA periodica, IVA annuale, invio telematico, Mod. 770)
- Generazione movimenti consolidati, da consolidare, previsionali, con procedure contabili o direttamente dalle procedure commerciali.

| Data registr. | Protocollo | Numero docum. | Data docum. | Causale | Dare (EURO) | Avere (EURO) | Saldo (EURO) | TP |
|---------------|------------|---------------|-------------|---------------------------------------|-------------|--------------|--------------|----|
| 05/03/2001 | 38/00 | | 05/03/2001 | 1 - Fattura di vendita | | 281,83 | -281,83 | |
| | | | | 1300000009 Spese trasporto su vendite | 19,06 | | | |
| | | | | 7000050200 Spese incasso effetto | 5,17 | | | |
| | | | | 1300000001 GTG SPA | 367,27 | | | |
| | | | | 3400040100 Iva a debito (Vendite) | | 61,21 | | |
| 03/05/2001 | 50/00 | 50 | 03/05/2001 | 1 - Fattura di vendita | | 4.576,00 | -4.576,00 | |
| | | | | 1300000009 EXTESA srl | 5.491,20 | | | |
| | | | | 3400040100 Iva a debito (Vendite) | | 915,20 | | |
| 03/05/2001 | 50/00 | 50 | 03/05/2001 | 1 - Fattura di vendita | | 800,00 | -5.657,00 | |
| | | | | 1300000009 EXTESA srl | 960,00 | | | |
| | | | | 3400040100 Iva a debito (Vendite) | | 160,00 | | |
| 03/05/2001 | 60/00 | 60 | 03/05/2001 | 1 - Fattura di vendita | | 2.100,00 | -7.757,00 | |
| | | | | 1300000009 EXTESA srl | 2.520,00 | | | |
| | | | | 3400040100 Iva a debito (Vendite) | | 420,00 | | |
| 03/05/2001 | 66/00 | 66 | 03/05/2001 | 1 - Fattura di vendita | | 10.000,00 | -17.757,00 | |
| | | | | 1300000009 EXTESA srl | 12.000,00 | | | |
| | | | | 3400040100 Iva a debito (Vendite) | | 2.000,00 | | |
| T O T A L I | | | | | 44.855,80 | 44.855,80 | -37.669,31 | |

Interrogazione partitari

Moduli

- Magazzino
- Preventivi Clienti/Fornitori
- Ordini Clienti/Fornitori
- DdT, Bolla, Fattura riepilogativa
- Fattura immediata/accompagnatoria
- Nota Credito/Debito, Variazione
- Lista di prelievo
- Buono di consegna
- Ricevuta fiscale
- Scontrino fiscale
- Provvigioni Agenti
- Kit prodotti
- Statistiche Vendite/Acquisti

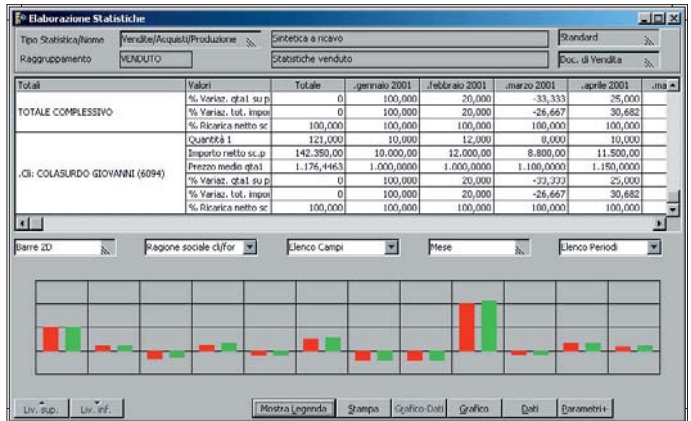

Elaborazione statistiche

L'area commerciale di Gamma Sprint comprende tutti i moduli che permettono di gestire le attività aziendali legate ad acquisti e vendite, per i differenti settori merceologici di appartenenza.

Le principali funzionalità e caratteristiche del prodotto per l'area commerciale sono:

- Condizioni di pagamento con gestione illimitata del numero di rate per singolo pagamento; per ogni rata è possibile indicare un tipo diverso di effetto
- Causali di magazzino parametriche
- Gestione dei depositi fisici e logici
- Codice articolo di 25 caratteri, con possibilità di dividerlo in Subcodici
- Configuratore articoli di magazzino con varianti
- Personalizzazione Documenti: le modalità di gestione e i campi da inserire, variare, visualizzare e stampare possono essere definiti a seconda delle esigenze dell'utente
- Trasformazione - Evasione documenti, modalità di esecuzione totalmente personalizzabile tramite specifici modelli di gestione
- Tracciabilità, anche in forma grafica, di tutti i documenti generati e trasformati su tutto il flusso commerciale aziendale
- Elaborazione statistiche parametriche personalizzabili

La procedura consente inoltre di gestire problematiche specifiche di particolari settori merceologici tramite **moduli verticali**, quali:

- Abbigliamento
- Calzature
- Gestione vuoti a rendere
- Lotti
- Scadenze prodotti
-

| N.R. | Codice | Descrizione riga | Qty | Quantità I | Prezzo lordo I | Sc. 1% | Sc. 2% | Imp. netto Euro | IVA |
|------|-------------|--|------|------------|----------------|--------|--------|-----------------|-----|
| 1 | CANON1260 | CARTUCCIA LASER NERO CANON LBP1260 | 1,00 | 12,000 | 20,000 | 0,000 | 0,000 | 240,00 | 20 |
| 2 | ETD409GESP | ETICHETTA CARTA LUCIDA 40X15 2 COLOR. PER ESPOSITORE | 2,00 | 36,000 | 15,000 | 0,000 | 0,000 | 540,00 | 20 |
| 3 | HP895-1120C | CARTUCCIA INK-JET COLORE HP DESKJET 895-1120 | 1,00 | 6,000 | 36,000 | 0,000 | 0,000 | 216,00 | 20 |
| 4 | HP895-1120W | CARTUCCIA INK-JET NERO HP DESKJET 895-1120 | 2,00 | 12,000 | 24,000 | 0,000 | 0,000 | 288,00 | 20 |
| 5 | RIP | RIP CARBONE TELEFONICO SIG. FALCONI | 0,00 | 0,000 | 0,000 | 0,000 | 0,000 | 0,00 | |
| 6 | | SPESA DI TRASPORTO | 0,00 | 1,000 | 10,000 | 0,000 | 0,000 | 10,00 | 20 |

Fattura immediata

Architettura

Architettura applicativa a 3 livelli

- 1° Interfaccia utente
- 2° Logica applicativa
- 3° Database Server

Applicazioni a componenti standard

ACTIVEX/COM

Accesso ai dati

ADO/OLEDB

Modello ad oggetti e programmabilità in VB script per estendere e/o integrare ulteriori funzionalità o personalizzazioni

Team Frame SPRINT

Strumenti e Tecnologia

Linguaggio di programmazione

Visual Basic 6.0

Interfaccia utente

Grafica Windows nativa a 32 bit

Multidatabase

MSDE (fino a 3 postazioni di lavoro)
SQL Server (fino a 6 postazioni di lavoro)

Modellazione Base Dati

Case ERWIN

Personalizzazione stampe

Crystal Report

Configurazioni

STAND ALONE_1 postazione

HARDWARE
PENTIUM III 800 Mhz
RAM 256 Mb
HD 10 Gb
Nastro 8 Gb
Stampanti Laser o Getto d'inchiostro
CD-Rom
Adattatore Rete Ethernet

SOFTWARE
Windows XP/2000 Prof.
MSDE o SQL Server 2000
Applicativo Gamma Sprint

PEER TO PEER_2-3 postazioni

HARDWARE PC CON DATABASE
PENTIUM III 800 Mhz
RAM 256 Mb
HD 10 Gb
Nastro 8 Gb
Stampanti Laser o Getto d'inchiostro
CD-Rom
Adattatore Rete Ethernet

HARDWARE PC SENZA DATABASE
PENTIUM III 800 Mhz
RAM 128 Mb
HD 8 Gb
CD-Rom
Adattatore Rete Ethernet

SOFTWARE
Windows XP/2000 Prof.
MSDE o SQL Server 2000
(solo su PC con Database)
Applicativo Gamma Sprint
Licenza Client SQL Server
(se non utilizzato MSDE)

CLIENT SERVER_2-6 postazioni

SERVER HARDWARE
PENTIUM III 1 Ghz
RAM 512 Mb
HD 18 Gb
Unità Nastro 12/24 Gb
Office Connect Dual Speed Hub 16
Stampanti Laser o Getto d'inchiostro
CD-Rom
Adattatore Rete Ethernet

SOFTWARE
Windows 2000 Server
Data base SQL Server 2000
Applicativo Gamma Sprint

CLIENT HARDWARE
PENTIUM III 800 Mhz
RAM 128 Mb
HD 8 Gb
CD-Rom
Adattatore Rete Ethernet

SOFTWARE
Windows XP/2000 Prof.
Applicativo Gamma Sprint
Licenza Client SQL Server 2000

TERMINAL SERVER_2-6 postazioni

SERVER HARDWARE
PENTIUM III 1 Ghz
RAM 1024 Mb
HD 18 Gb
Unità Nastro 12/24 Gb
Office Connect Dual Speed Hub 16
Stampanti Laser o Getto d'inchiostro
CD-Rom
Adattatore Rete Ethernet

SOFTWARE
Windows 2000 Server
Data base SQL Server 2000
Applicativo Gamma Sprint

CLIENT TERMINAL SERVER
(senza installazione G.S.)
HARDWARE
PENTIUM 166 Mhz
RAM 32 Mb
HD 850 Mb
CD-Rom (opzionale)
Adattatore Rete Ethernet

SOFTWARE
Windows 9X-NTwrk-2000-XP
Licenza Client SQL Server 2000
Licenza Client Terminal Server

CLIENT *(con installazione G.S.)*
HARDWARE
PENTIUM III 800 Mhz
RAM 128 Mb
HD 8 Gb
CD-Rom (opzionale)
Adattatore Rete Ethernet

SOFTWARE
Windows XP 2000 Professional
Applicativo Gamma Sprint
Licenza Client SQL Server 2000



www.teamsystem.com

TeamSystem S.p.A.

61100 Pesaro (PU)
Via Gagarin, 205/206
Tel. 0721/42661
Fax 0721/400502
info@teamsystem.com

60019 Senigallia (AN)
Via Caduti sul Lavoro,1
Tel. 071/79081
Fax 071/7920604
info.sen@teamsystem.com

86100 Campobasso (CB)
Ripalimosani (z.i. Pesco Farese)
Tel. 0874/60561
Fax 0874/482396
info.cb@teamsystem.com

60044 Fabriano (AN)
Via Serraloggia, 90/B
Tel. 0732/24871
Fax 0732/627131
info.fab@teamsystem.com

20099 Sesto San Giovanni (MI)
Piazza Don Mapelli, 1
Tel. 02/93169104
Fax 02/93184387
info.mi@teamsystem.com

**AZIENDA CON SISTEMA DI
GESTIONE PER LA QUALITÀ
CERTIFICATO DA DNV
=UNI EN ISO 9001:2000=**

Sedi certificate: Pesaro e Senigallia

Certified Software Partner
